LEGO club MAGAZINE™

Utgave 4 2011

www.LEGOclub.com

JULEMORO!

Stjernene fra LEGO® *Star Wars*™ og LEGO City Julekalender feirer julen på forskudd.

©2011 Lucasfilm Ltd. & TM. All rights reserved.

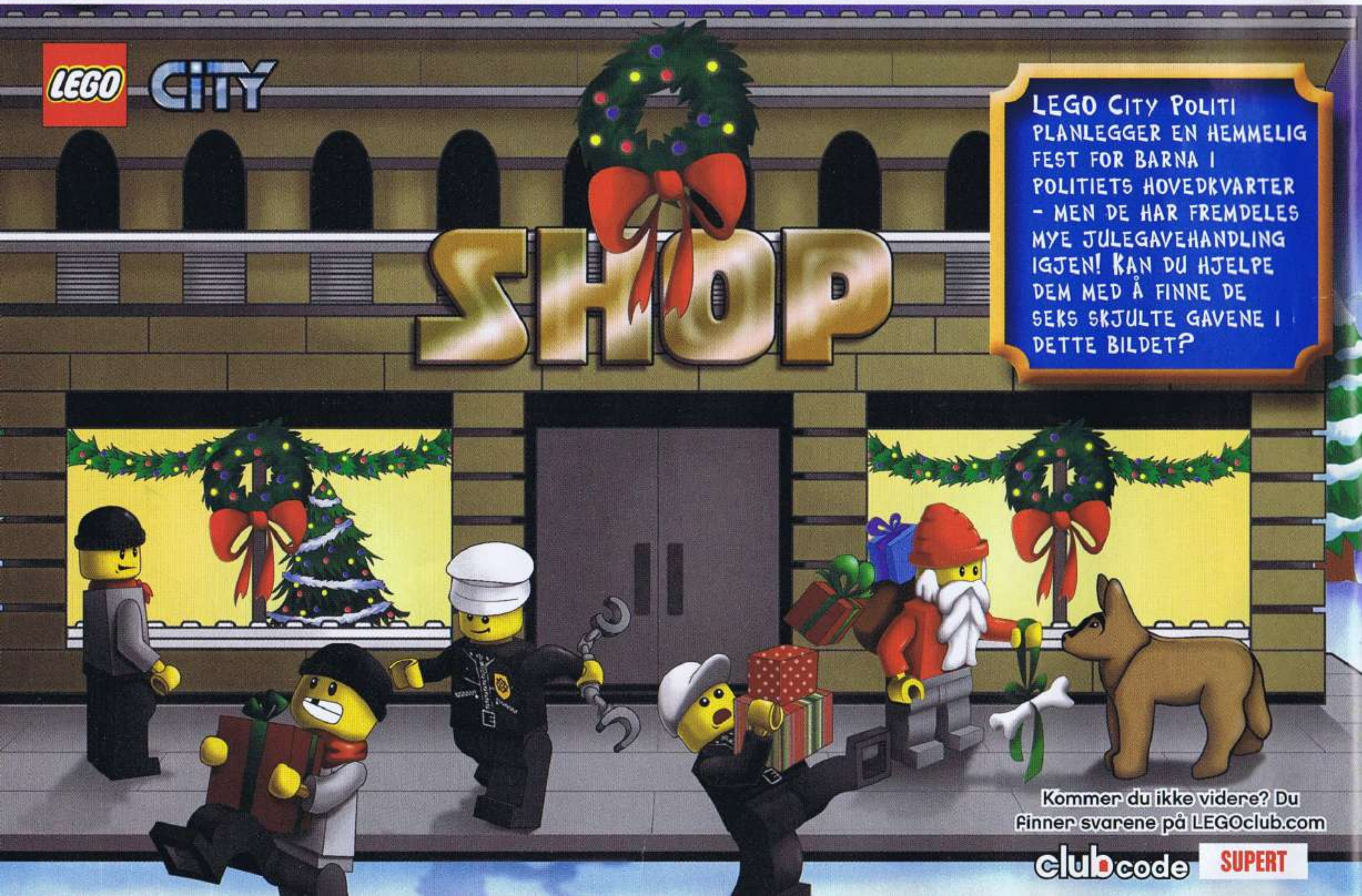

Kommer du ikke videre? Du finner svarene på LEGOclub.com

clubcode SUPERT

LEGO club MAGAZINE I DENNE UTGAVEN:

MELD DEG PÅ LEGO CLUB E-POST-NYHETSBREV FOR Å FÅ TILGANG TIL ENDA MER SPENNENDE KLUBBMATERIALE PÅ **LEGO.nettsvar.no**

4 **FORSIDEOPPSLAG**
LEGO® GAMES
TEGNESERIE

KONKURRANSER: Se brevet

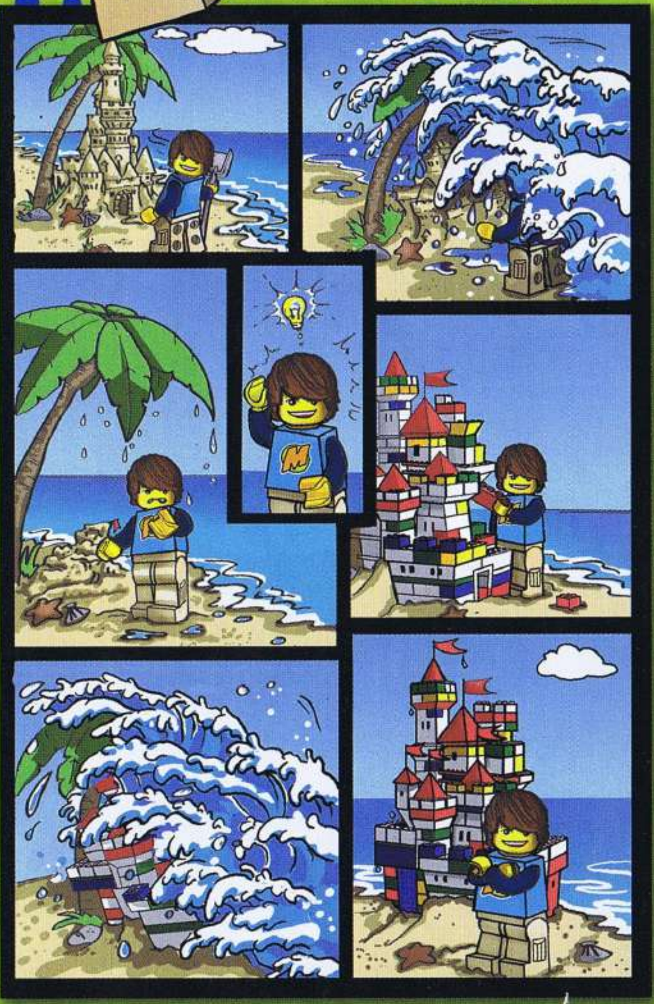

8 **LEGO NINJAGO**
SPINJITZU

10 **LEGO ALIEN CONQUEST**
EGENSKAPER OG FUNKSJONER

18 **LEGO *STAR WARS*™**
OPPGAVE

20 **LEGO PIRATES OF THE CARIBBEAN™**
TEGNESERIE

LEGO club
www.LEGOclub.com

Clubnorge@LEGO.com
tlf. 00800 5346 5555
(gratis fra fasttelefon)

Du finner de riktige svarene på gåtene, quizene og aktivitetene i denne utgaven, på LEGOclub.com

clubcode **SUPERT**

Alle konkurranser er åpne for alle lesere av LEGO® Club Magazine som bor i Norge. Medarbeidere i deltakende firmaer og deres nærmeste familie kan ikke delta. Sørg for å få tillatelse fra en forelder eller verge før du deltar i konkurransen. Vi kan ikke ta ansvar for eventuelle påmeldinger som kommer bort, blir forsinket eller skadet i forbindelse med postgangen. Forsendelseskvittering aksepteres ikke som leveringsbevis, og ingen påmeldinger blir returnert. Premier kan ikke overdras eller løses inn i penger. Type premier kan avvike fra de som er vist. Redaktørens avgjørelse er endelig og ingen korrespondanse er mulig. Vinnerne vil bli varslet via post innen 28 dager etter at konkurransen er ferdig. Alle påmeldinger er LEGO gruppens eiendom, og vil ikke bli returnert.

LEGO GAMES
TA TILBAKE HULEN
OG SLOTTET!
DET MEKTIGE FORTAAN-SLOTTET HAR BLITT BELEIRET AV TROLLKONGEN, OG DET ER KUN HELTENE FRA HEROICA™ SOM KAN FRIGJØRE FESTNINGEN FRA DE ONDE TROLLENE.
MEN FØRST MÅ DE KOMME SEG DIT ...
DU GÅR FØRST!
SVERDET DITT ER STØRRE ENN TRYLLESTAVEN MIN. DU GÅR FØRST!
KAN NOEN VÆRE SÅ SNILL Å GÅ?!
DET TOK IKKE LANG TID FØR DE FIKK SIN FØRSTE PRØVELSE ...
HOLD DEG I RO, VI SKAL REDDE DEG.
JEG KUNNE TRENGT LITT HJELP HER, GUTTER!
DE FORFERDELIGE EDDERKOPPENE BLE OVERVUNNET!
DU, PASS PÅ HVOR DU VEIVER DEN SAKEN!
MEN DETTE VAR BARE BEGYNNELSEN ...
JEG HATER FLAGGERMUS. DE ER SOM ROTTER MED VINGER.
HOLD AVSTAND, KARER!

HVA GJØR HELTENE VÅRE NÅ?

Rull HEROICA terningen for å følge eventyret på nettet!

Hvis du ruller en 1 eller 4, går du inn på LEGOclub.com og bruker

clubcode **RIDDER**

Hvis du ruller en 3 eller 6, går du inn på LEGOclub.com og bruker

clubcode **TROLLMANN**

Hvis du ruller en 2 eller 5, går du inn på LEGOclub.com og bruker

clubcode **TYV**

HEROICA™

GJØR DEG KLAR TIL DEN ULTIMATE

SPINJITZU-KAMPEN!

Sensei Wu mestrer den eldgamle Spinjitzu-kunsten. Men kan selv han slå sin onde bror Garmadon og hans undersåtter, General Krønsj og Wyplash? Iscenesett din egen versjon av kampen ved hjelp av de nye Ninjago spinnerne, og se hvem som vinner!

WYPLASH, DIN TULLEKOPP! LA GENERAL KRØNSJ VISE DEG HVORDAN DU SLÅR EN SPINJITZU-MESTER. JEG ER DET STERKESTE OG TØFFESTE SKJELETTET AV DEM ALLE!
TRENGER HAN BARE Å FALLE? KULT. JEG TRODDE VI MÅTTE SLÅSS MED HAM, IKKE BARE FÅ HAM TIL Å SNUBLE.
DU VIL ALDRI KLARE Å STJELE DE FIRE GYLNE SPINJITZU-VÅPNENE, GARMADON – IKKE SÅ LENGE JEG FORTSATT KAN SLÅSS!

忍者
KAMPEN OM DE GYLNE

VINN DE 10 LEGO® PRODUKTENE DU HAR MEST LYST PÅ
KONKURRANSE
LES MER PÅ NINJAGO.COM
LEGO NINJAGO
Masters of Spinjitzu
SPINJITZU-VÅPNENE!

LEGO

COOL CREATIONS

SNØSCOOTER
Einar Steensnæs
Engedal, 9 år

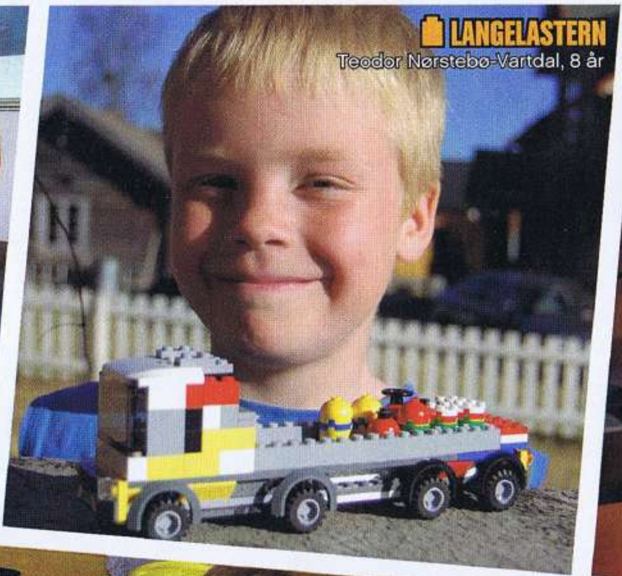
LANGELASTERN
Teodor Nørstebø-Vartdal, 8 år

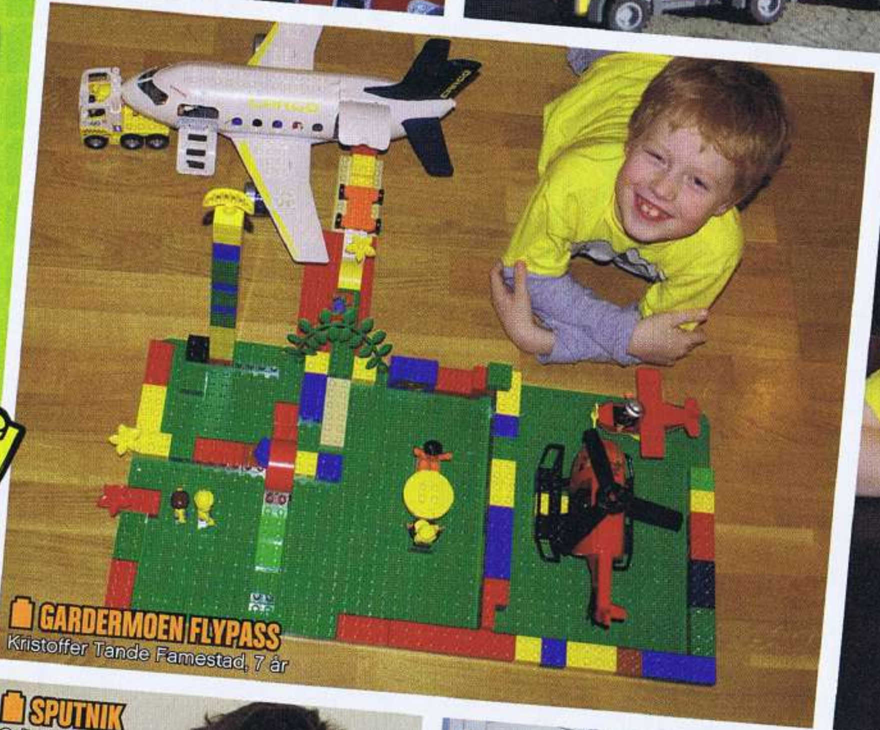
GARDERMOEN FLYPASS
Kristoffer Tande Famestad, 7 år

CRAZY SPACE FLY
Mads Høysæther, 7 år

SPUTNIK
Odin Tellesbø, 10 år

BORGER
Markus Myran, 10 år

ROMSKIPET EAGLE
Øyvind Lundstad, 6 år

KRIG
Ahmad Reza, 7 år

SUPER SS RALLEY GT
Simen Ingebrigtsen, 11 år

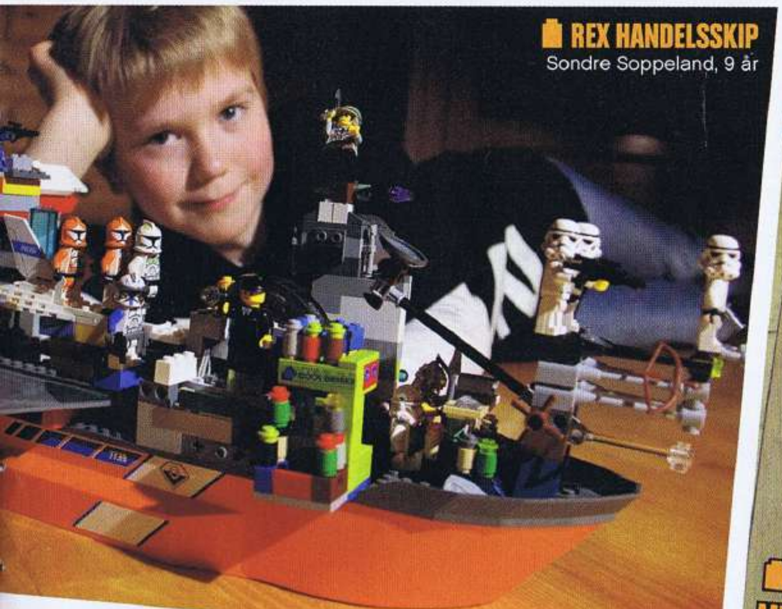

REX HANDELSSKIP
Sondre Soppeland, 9 år

VAKTTÅRN MED FOLK OG DYR
Daniel Bakken, 6 år

AQUAROID
Leander Mattisson Paalgard, 8 år

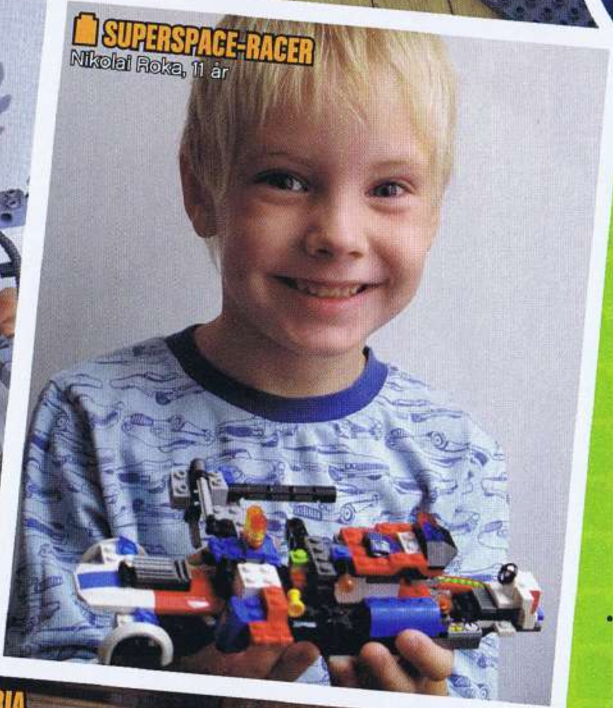

SUPERSPACE-RACER
Nikolai Roka, 11 år

HIMMELSLYNGE
Alexander Ranøyen, 8 år

PIZZERIA
Olav Berg Fagerland, 8 år

Send et digitalbilde til Clubnorge@LEGO.com Ikke glem å skrive navnet ditt, medlemsnummer, alder og navnet på kunstverket! Legg ved bildet ditt som en jpeg-fil.

SLIK TAR DU ET BILDE TIL COOL CREATIONS

- Digitale bilder bør være minimum 4x6 og 300 dpi.
- Sørg for at bildet er skarpt. Dersom du bruker et digitalt kamera, prøv å ta i bruk makrofunksjonen.
- Bruk en enkel bakgrunn. Dersom det er for mye virvar bak modellen, blir den vanskelig å se.
- Ha god belysning. Skarpt dagslys er best, og bruk blits dersom du tar bildet innendørs.
- Fyll ut bildet. Jo større modellen er på bildet, jo bedre. Dersom du er på bildet selv, må du sørge for at modellen kan ses tydelig.
- Behold en kopi av bildet selv – vi returnerer ikke originalbildet!

Clubnorge@LEGO.com

ALIEN CONQUEST TEKNOLOGI!

Siste nytt! Jorden invaderes av flygende tallerkener under ledelse av et gigantisk moderskip! Vårt eneste håp er vårt høyteknologiske romvesenforsvar. Spørsmålet er om forsvarets mobile HK-base vil klare å slå tilbake trusselen fra det ytre rom?

Er du klar til å bli med i romvesenforsvaret for å redde planeten? Da må du først gjøre deg kjent med teknologien som brukes av romvesenene – og jordens egne modige forsvarere!

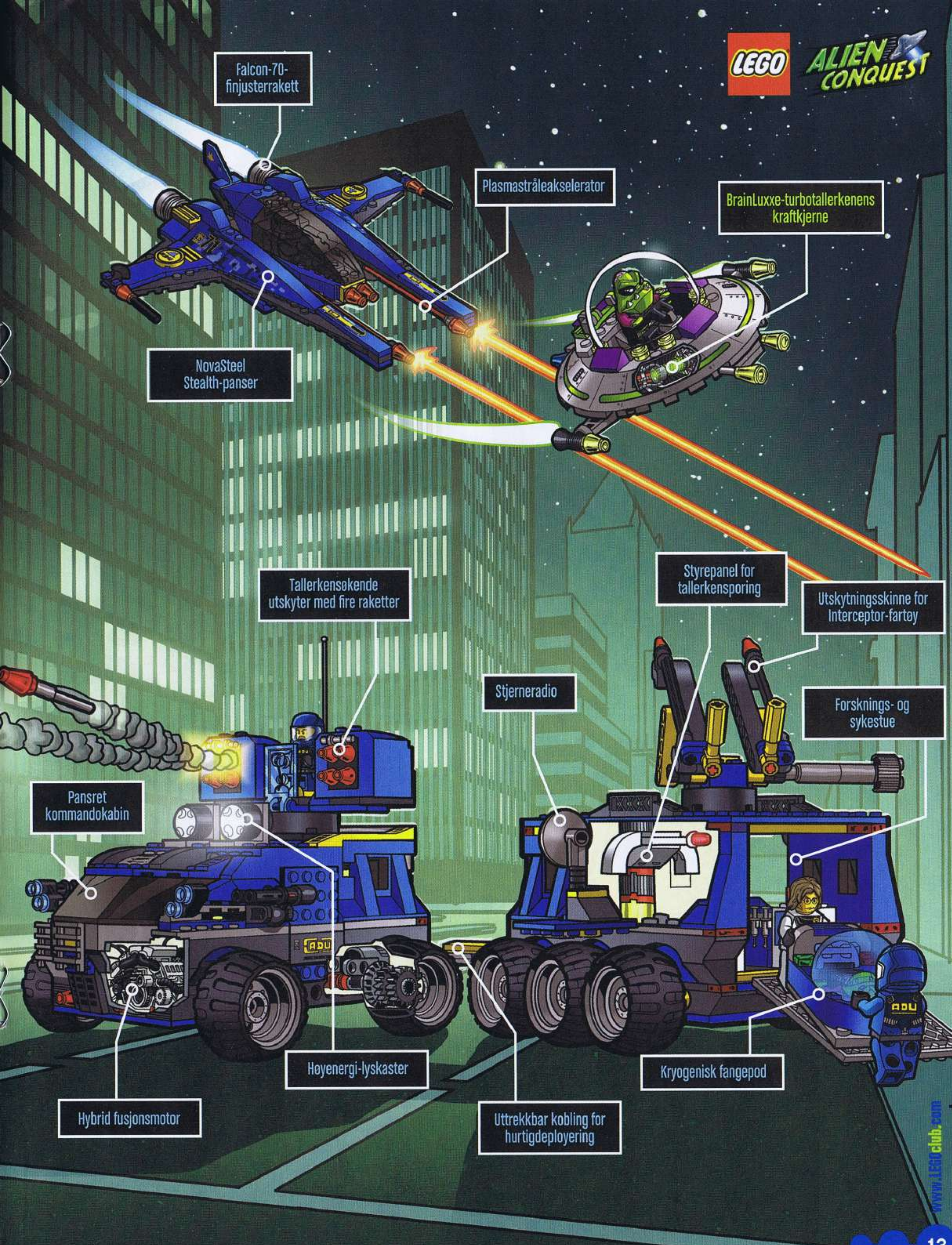
LEGO
ALIEN CONQUEST
Falcon-70-
finjusterrakett
Plasmastråleakselerator
BrainLuxxe-turbotallerkenens
kraftkjerne
NovaSteel
Stealth-panser
Tallerkensøkende
utskyter med fire raketter
Styrepanel for
tallerkensporing
Utskytningsskinne for
Interceptor-fartøy
Stjerneradio
Forsknings- og
sykestue
Pansret
kommandokabin
Høyenergi-lyskaster
Kryogenisk fangepod
Hybrid fusjonsmotor
Uttrekkbar kobling for
hurtigdeployering
www.LEGOclub.com

LEGO
CITY
ETTERLYST
349
POLICE
FINN SKURKEN ...

Står du fast?
Du finner svaret på
clubcode SUPERT

Heltene fra Hero Factory, Stormer, Rocka og Nex, er utrustet med det aller nyeste utstyret og er på rekognoseringsoppdrag på den ville jungelplaneten Quatros.
FARE I JUNGELEN!
LEGO HERO FACTORY
Disse doble løveklørne kutter gjennom hva som helst.
La oss håpe jungelplanter er alt vi trenger å bruke de nye våpnene på.
Vær stille. Vårt oppdrag er å finne lokale dyrearter som er blitt ville.
Tre av oss, og den har tre brodder – den trenger bare å treffe én gang.
Det skal den ikke få sjansen til. Manøver T3!
Som den der? Se opp!
Med løvens, tigerens og neshornets krefter hogger de tre heltene gjennom trær i én sveipende bevegelse!
RIPPPPP
SLAM!
De fallende trærne fanger den onde Waspix!

SÅ DU DEN DIGRE QUAZA-MOTTAKERPIGGEN? NOEN STYRER DEN SKAPNINGEN – OG SIKKERT ANDRE BEIST HER OGSÅ. MEN HVORFOR?
ET ANNET SPØRSMÅL – HVOR ER ROCKA?
ROOAARRR!
HEI, DERE – SE HVA JEG FANT! ELLER HELLER – SE HVA SOM FANT MEG!
KOM IGJEN, VI MÅ HJELPE ROCKA.
ENIG! DER HAR DU EN SKAPNING SOM SJONGLERER MED FJELL FOR MORO SKYLD.
ROAAARRR!
FINT MONSTER. SNILT MONSTER.
JEG TROR IKKE MONSTERET HØRER PÅ DEG, ROCKA. DET VIL SLÅSS.
GREIT FOR MEG!
HVEM ER MONSTRENES ONDE LEDER? LES MER PÅ
LEGO.com/heroFactory

EVENTYRET
VENTER!
LEGO
STAR WARS
Det er det klassiske Pod-løpet Boonta Eve på Tatooine, og alle i galaksen venter i spenning på å se hvem som blir vinneren. Blir det den unge Anakin Skywalker eller mesteren Sebulba?
Idet de to mektige Pod-kjørerne farer gjennom snoende daler mot målstreken, aktiverer den lure Sebulba en skjult sirkelsag for å prøve å vinne konkurransen. Anakin må ta i bruk alt han har av flygerferdigheter for å komme seg helskinnet gjennom løpet ... Men han kommer til å trenge din hjelp for å gjøre det!
starwars.LEGO.com
© 2011 Lucasfilm Ltd. & TM. All rights reserved.

De beste Pod-kjørerne legger merke til alt rundt seg, slik at de kan reagere øyeblikkelig hvis noe oppstår. Hjelp Anakin med å vinne ved å finne alle filmdetaljene og karakterene fra *Star Wars*™: Episode 1 Den skjulte trussel, i scenen til høyre.

Trenger du hjelp?
Gå inn på www.LEGOclub.com,
og bruk

clubcode SUPERT

LEGO
Disney
Pirates of the Caribbean
On Stranger Tides
KAPTEIN JACKS
SJØROVERHISTORIER!
DET VAR EN GANG FØRSTESTYRMANN GIBBS OG JEG TOK OSS EN HYGGELIG LITEN SPASERTUR I GODE GAMLE LONDON.
FANTASTISK, JACK! OG HVA GJORDE DU SÅ ETTER AT DU REDDET ALLE DISSE FORELDRELØSE BARNA?
VEL, JEG GA DEM SELVSAGT TILBAKE GODTERIENE. OG DET HETER KAPTEIN JACK, DU!
Den vågale flukten fra London!
DA PLUTSELIG ...
HEI, DU! STOPP I HANS MAJESTET KONGENS NAVN!
DET STEMMER! DET VAR DET FLOTTE EVENTYRET SOM VAR KJENT OVER DE SJU HAV SOM ...
SELVSAGT, SIDEN VI ER SLIKE RESPEKTABLE INNBYGGERE, SAMARBEIDET VI HELT OG FULLT MED LOVENS LANGE ARM.
LØP, GIBBS!
HVORFOR ER DE ETTER OSS A', KAPTEIN?!
DET ER VEL SLIK AT DET ER ULOVLIG Å HJELPE FATTIGE FORELDRELØSE NÅ TIL DAGS.
JEG KOMMER IKKE TIL Å KLARE MEG, JACK! REDD DEG SELV!
SKYND DEG! VI "LÅNER" DENNE KULLVOGNA HER!
GODE GAMLE GIBBS SA SEG LOJALT VILLIG TIL Å DISTRAHERE SOLDATENE, MENS JEG LØP VEKK I ALL MIN PRAKT.
DIN EDLE OPPOFRING VIL VÆRE FORGJEVES, GAMLE VENN!
OG DET HETER KAPTEIN JAAAAACK!
AU!
MEN KONGENS MENN LOT SEG IKKE STOPPE SÅ LETT!
ETTER HAM! IKKE LA SJØROVEREN KOMME SEG UNNA!
VEL, HER HAR VI ET PROBLEM.

LEGO.com/piratesofthecaribbean

The Pirates of the Caribbean © 2011 Disney. © Disney Enterprise, Inc. and Jerry Bruckheimer, Inc.

BYGG EN SJIRAFF!

Hei, det er Max! Den afrikanske sjiraffen er én av mine favorittdyr, og jeg har alltid ønsket å bygge en. (Visste du at det er verdens største dyr?) Jeg fikk derfor LEGO® designere til å lage denne – og nå deler jeg den med deg!

Da jeg begynte å bygge sjiraffen, oppdaget jeg at det manglet et par deler før modellen ble ferdig. Heldigvis kjenner jeg til den hemmelige løsningen på problemet – det kalles Velg-en-kloss!

Men la oss snakke mer om vennen min sjiraffen! Utenfor dyrehagen kan du som regel se sjiraffer på Afrikas savanner. Men du kan ha en av dem i LEGO samlingen din hele året! Du går bare til LEGOclub.com, skriver inn klubbkoden SJIRAFF, og der finner du byggeinstruksjonene du trenger for å lage denne modellen.

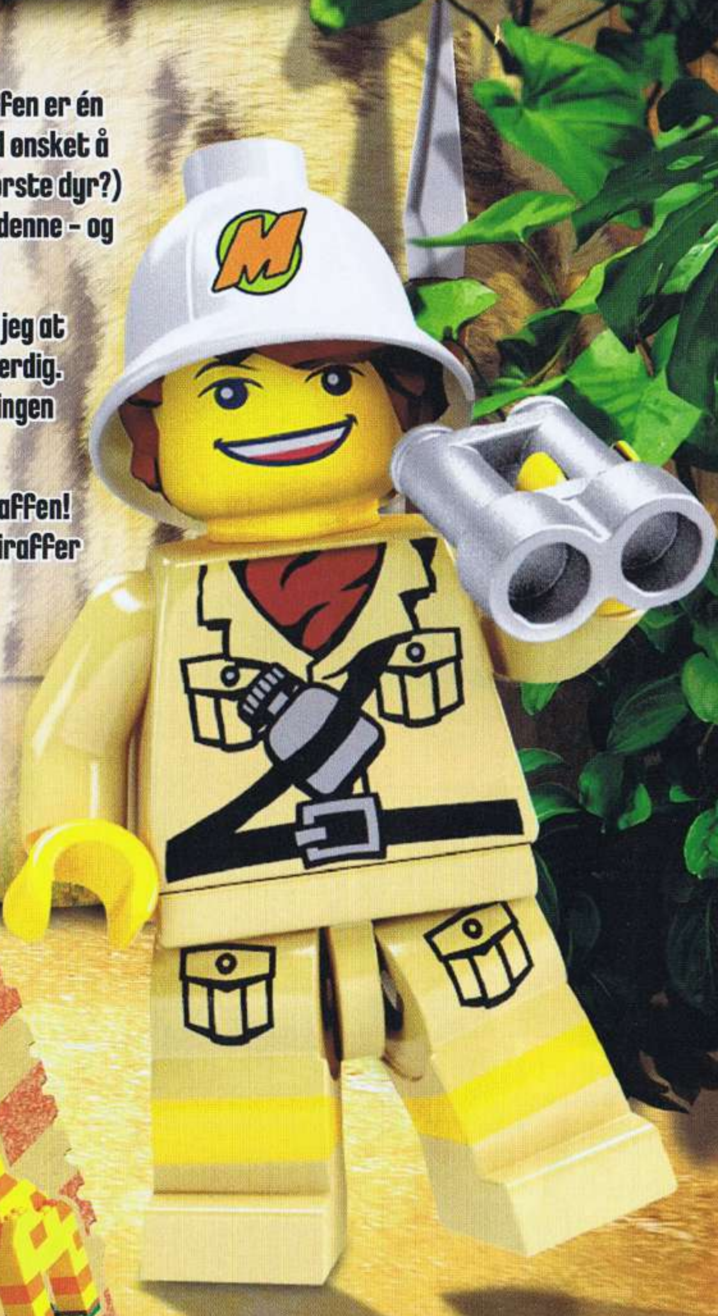

Du finner Velg-en-kloss på nettet på LEGOshop.no. Du finner massevis av LEGO elementer, alt fra klosser og plater til Technic biter — i alle slags farger. Du og foreldrene dine kan bruke dette til å finne nøyaktig de delene du trenger for å fullføre skaperverket. De er perfekte for LEGO byggere akkurat som deg ... og meg!

Trenger du hjelp!
Gå inn på www.LEGOclub.com, og bruk

clubcode SJIRAFF

LEGO® CLUB UPDATES!

VINNERE!

Vinnerne av LEGO® Pirates of the Caribbean™ konkurransen i utgave 2 2011 er:

1. premie:
Amalie Salamonsen

2.–5. premie: Jonas Maagaard, Mathias Hammersland, Axel Johnsrud og Markus Johansen

Vinnerne av konkurransen om LEGO Ninjago: The Videogame i utgave 2 2011 er:
Tre store premier: Olai Bjørdal, Dennis Alioski og Julia Marken Voldset.

Sju Førstepremier: Sveinar Dahl, Lasse Dickhausen, Samuel Arthur Bastian Høllesli, Eskil Ellefsen, Haakon Christoffer Solheim, Jakob Teisbo og Scott Johnny Helgemo Aune.

Vinnerne av LEGO CITY Space konkurransen i utgave 2 2011 er:
Henrik Vold, Tyler Chaplin, Alexander Field, Matheo Nygård og Sander Åmot

HEROICA™: EVENTYRENE

De fire heltene i HEROICA™ må kjempe mot goblinene for å frigjøre kongeriket HEROICA. Spill deg gjennom 20 nivåer, bekjemp goblinene, og frigjør de fire verdene i HEROICA underveis.

Lykke til med spillingen!

BUILD THE CHANGE

BUILD THE CHANGE

I OSLO, STAVANGER, BERGEN OG TRONDHEIM

Bli med å bygge de mest fantastiske byggverk når LEGO Build the Change åpner dørene igjen for enda et morsomt arrangement. Ta med deg familien din, og kom. La deg inspirere av de mange klossene og byggeplatene.

Vi ber deg om å bygge drømmehuset ditt slik du forestiller deg det. Når du har bygget det, vil det bli presentert på utstillingsområdet sammen med alle de andre flotte byggverkene.

TA MED DEG FAMILIEN DIN PÅ BUILD THE CHANGE I OKTOBER.

Du kan lese mer på www.LEGO.no/nyheter

KOMMER I NOVEMBER!

MAX

HARRY POTTER™

CITY

TECHNIC UNIMOG

LEGO, LEGO logoen og HEROICA er varemerker for LEGO gruppen. ©2011 The LEGO Group. 3388
©2011 Lucasfilm Ltd. & TM. All rights reserved.